PLAN OGÓLNY GMINY PYZDRY

część graficzna uzasadnienia do planu ogólnego - załącznik nr 2 z 3

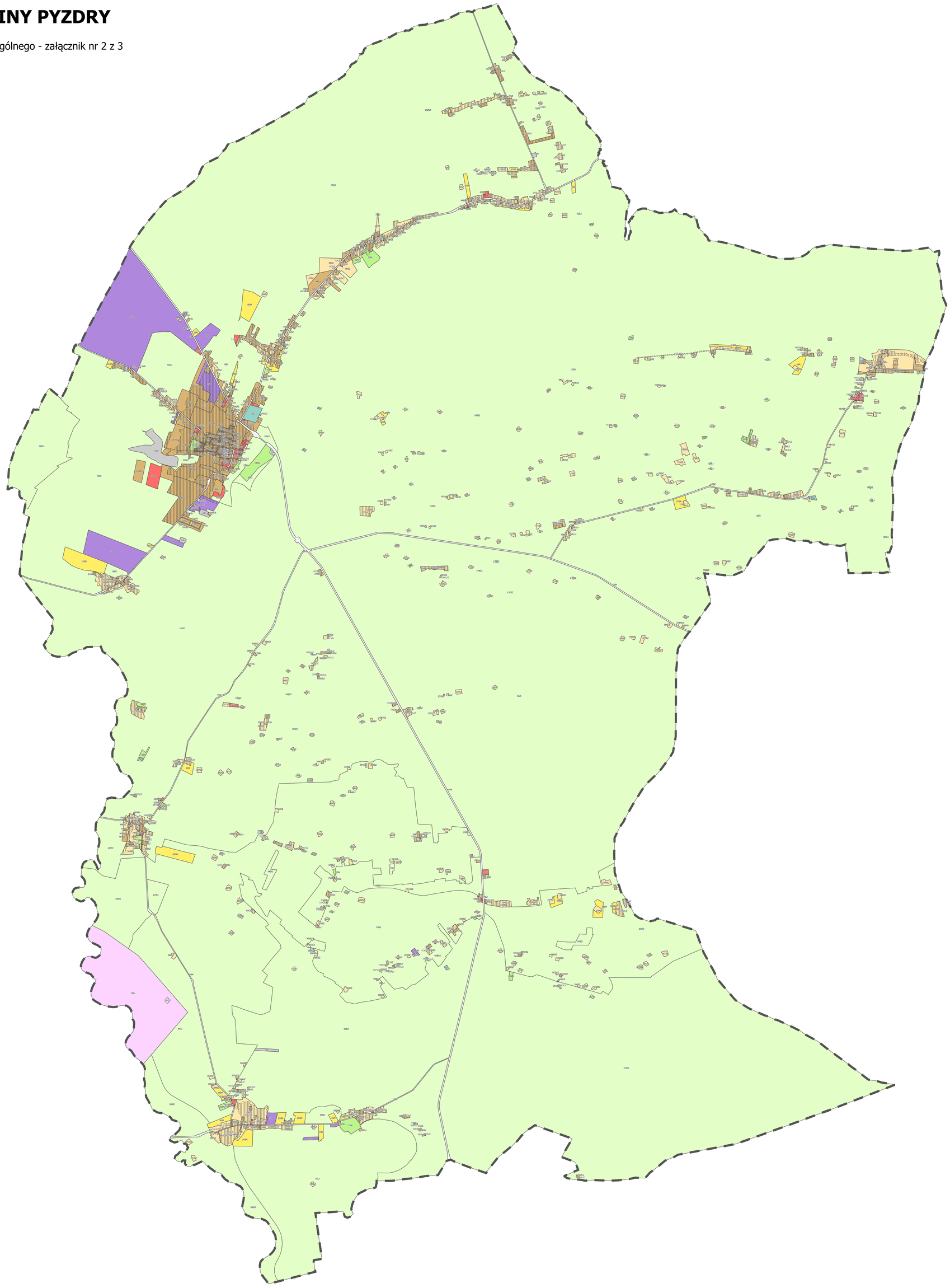

Ustalenia planu ogólnego:

- Granica planu ogólnego gminy Pyzdry
- SWU Strefa wielofunkcyjna z zabudową mieszkaniową wielorodzinną
- SW Strefa wielofunkcyjna z zabudową mieszkaniową jednorodzinną
- SZ Strefa wielofunkcyjna z zabudową zagrodową
- SU Strefa usługowa
- SP Strefa gospodarcza
- SR Strefa produkcji rolniczej
- SI Strefa infrastrukturalna
- SN Strefa zieleni i rekreacji
- SC Strefa cmentarzy
- SG Strefa górnictwa
- SO Strefa otwarta
- SK Strefa komunikacyjna
- Obszar uzupełnienia zabudowy
- Obszar zabudowy śródmiejskiej

0 1 2 km

SKALA 1:00000